

## VÝROČNÍ ZPRÁVA 2015

TRIALOG

sídlo: Colova 17, 616 00 Brno;  
IČ 605 75 450; DIČ CZ60575450;  
tel.: +420 542 221 501

[info@trialog-brno.cz](mailto:info@trialog-brno.cz); [www.trialog-brno.cz](http://www.trialog-brno.cz)

## PŘEDSTAVENÍ ORGANIZACE

**TRIALOG** je spolkem, registrovaným 4. prosince 1998 pod spisovou značkou L 7088 u Krajského soudu v Brně. Ke změně stanov došlo 5. 10. 2009.

### Orgány organizace

1. Shromáždění, 2. Rada, 3. Ředitel, 4. Revizor

V rámci jednání Rady dne 18. 12. 2014 se odsouhlasilo uvolnění PhDr. Miloslava Kotka z pozice ředitele a statutárního zástupce organizace a jednohlasně se zvolila nová statutární zástupkyně **Ing. Hana Jurajdová, Ph.D.** Změny jsou platné od 1. ledna 2015.

**Posláním** Trialogu je podporovat trvale udržitelný rozvoj občanské společnosti, zejména prohlubováním komunikace a spolupráce mezi občanským (neziskovým) sektorem, podnikatelským sektorem a veřejnou správou.

K naplnění svého poslání a cílů rozvíjí Trialog různé aktivity – podrobně viz Stanovy.

### Zaměstnanci

- V roce 2015 pracovalo v Trialogu formou pracovní smlouvy 25 zaměstnanců:

Ing. **Hana Jurajdová**, Ph.D. – ředitelka, soc. pracovnice,  
PhDr. **Miloslav Kotek** – zástupce ředitelky, psycholog,

**Jana Albrechtová** – klíčový pracovník v rámci Asistence pěstounských rodin,

Bc. **Petra Beránková** – klíčový pracovník v rámci Asistence pěstounských rodin,

**Vladimír Dočkal** – technický pracovník, správce domu,

**Inka Glöcknerová** – účetní,

Ing. **Pavčina Hejduková** - koordinátorka v rámci Asistence pěstounských rodin,

Mgr. **Veronika Horáková** – klíčový pracovník v rámci Asistence pěstounských rodin,

Mgr. **Eva Janíčková** - klíčový pracovník v rámci Asistence pěstounských rodin,

Bc. **Vendula Jurajdová** – ekonomka,

Bc. **Tereza Kocurová** – klíčový pracovník v rámci Asistence pěstounských rodin pro Královeský kraj,

Mgr. **Tereza Korgerová** - klíčový pracovník v rámci Asistence pěstounských rodin,

Bc. **Kateřina Košelková** – sociální pracovnice Poradenského centra,

**Pavla Kubínová** – provozní, asistentka ředitelky,

**Olga Kučerová** – klíčový pracovník v rámci Asistence pěstounských rodin,

Mgr. **Vladimíra Nahodilová** – klíčový pracovník v rámci Asistence pěstounských rodin pro Královeský kraj,

Bc. **Adam Nedvěd** – správce knihovny a online databáze Aspero,

Mgr. **Miloslava Nikličková** - klíčový pracovník v rámci Asistence pěstounských rodin,

Mgr. **Igor Nosál**, Ph.D. – klíčový pracovník v rámci Asistence pěstounských rodin, terapeut,

**Anna Marie Otoupalová** – hlídání dětí v pěstounské péči,

Bc. **Lenka Pumrová** - klíčový pracovník v rámci Asistence pěstounských rodin pro Královeský kraj,

Mgr. **Jakub Řezníček** – vedoucí Poradenského centra, psycholog,

Mgr. **Petr Šnédar** – psycholog,  
**Lenka Špačková** – klíčový pracovník v rámci Asistence pěstounských rodin,  
Mgr. **Cyril Zákora** – lektor příprav pro Kraj Vysočina.

- S Trialogem spolupracují formou DPP a DPČ externí lektoři a spolupracovníci jednotlivých aktivit. Postupně se tak vytváří tým stálých a příležitostných placených i dobrovolných externích spolupracovníků.

**Bankovní spojení:** Komerční banka Brno - venkov, č. bankovního účtu 27-4040490217/0100

**Finanční zdroje:** granty, dotace, sponzorské dary, vlastní činnost v souladu se stanovami organizace.

## Schéma Trialogu dle programu

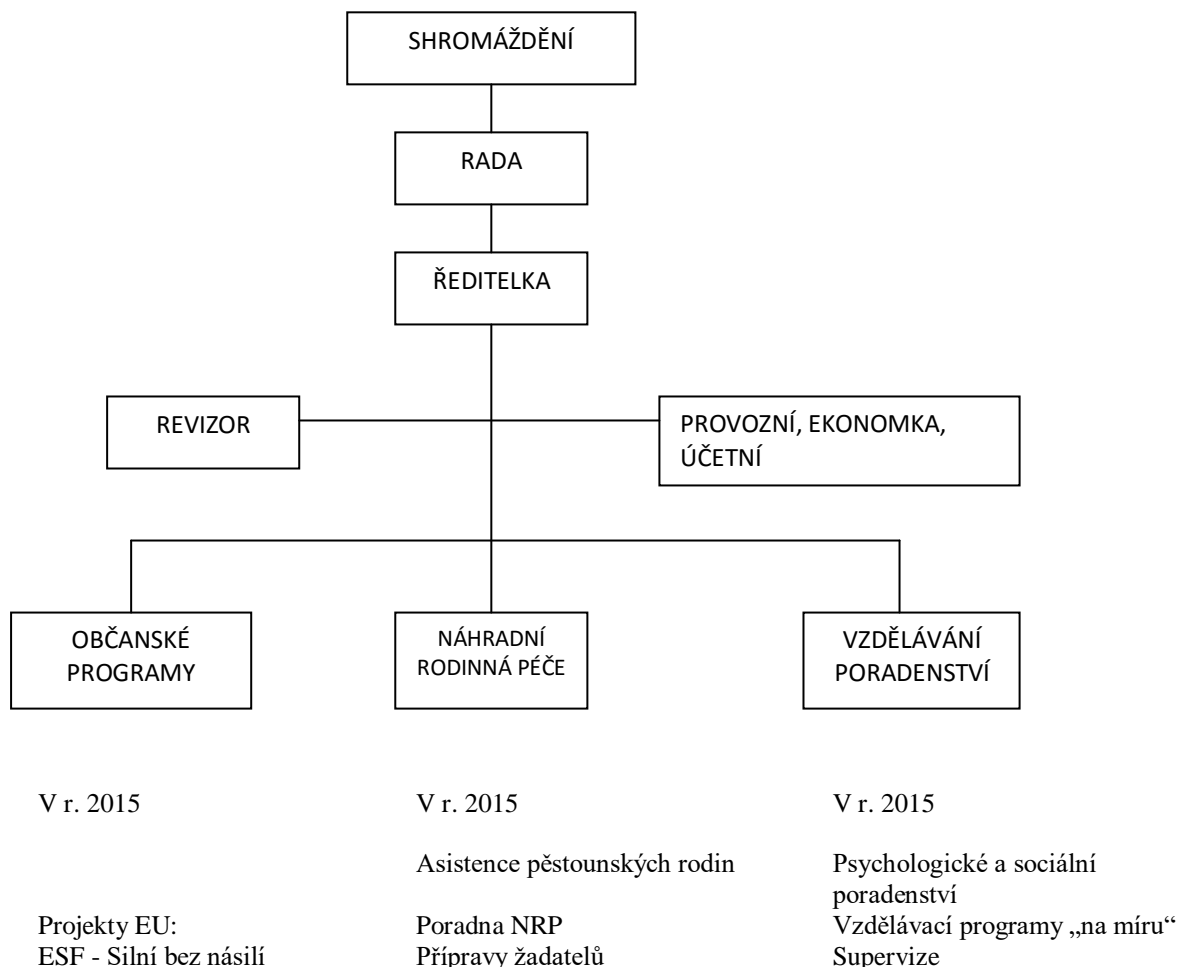

Počet zaměstnanců se mění podle aktuálně realizovaných projektů. Na konci roku 2015 měl Trialog 21 stálých zaměstnanců (na základě pracovní smlouvy, celkem na 20,05 pracovních úvazků) a formou ostatních dohod zaměstnával cca 120 osob (z toho DPČ 10 osob, 5 úvazků).

Od srpna roku 2015 se Trialog rozdělil 5 center – Centrum doprovázení, Centrum vzdělávání, Centrum výzkumu, Poradenské centrum a Provozně-ekonomické centrum. Každé centrum vede jmenovaný vedoucí.

Více informací na [www.trialog-brno.cz](http://www.trialog-brno.cz)

## PROGRAMY PODPORY ROZVOJE OBČANSKÉ SPOLEČNOSTI

### **1. Projekt „Silní bez násilí“**

V roce 2007 TRIALOG přistoupil k partnerství s německým sdružením Starkmacher e. V. v mezinárodním projektu Silní bez násilí spolufinancovanému z programu Evropské komise Daphne. Pro partnerskou spolupráci na české realizaci tohoto projektu TRIALOG přizval ZŠ Gajdošova Brno-Židenice. V roce 2007 byli nejprve metodicky vedeni učitelé a pak žáci školy. Témata tohoto preventivního programu, kterých se tento projekt dotýkal, byla například: agrese a násilí; životní perspektivy a sny; pro-sociální jednání a empatie.

Příprava ve vyučování předcházela vrcholu projektu, jímž byl v únoru 2008 projektový týden, ve kterém žáci veřejně vystoupili s mezinárodní uměleckou skupinou GenRosso při uvedení muzikálu Streetlight na Vodově ulici v Brně.

V roce 2009 se Trialog zaměřil na propojení dosud samostatných projektů Festival 3+1 a „Silní bez násilí“ v jeden celek. Pozváni byli všichni účastníci z partnerských zemí, aby se mohli setkat a společně realizovat projekt Silní bez násilí pro široké publikum festivalu. Záměrem také bylo vytvořit příležitost pro osobní setkání těch, kteří se ve svých zemích podíleli na realizaci projektu ve školách, ale společně se dosud neměli příležitost setkat.

Od roku 2010 má projekt s názvem Silní bez násilí /Podpora pozitivního klimatu ve školách/ trochu jinou podobou a to nejen proto, že je podpořen Evropským sociálním fondem přes Ministerstvo školství, mládeže a tělovýchovy, ale i proto, že má rozsáhlejší formu spolupráce se školami a další návazné aktivity. Projekt je realizován od září 2010 do srpna 2013.

Základní myšlenkou projektu Silní bez násilí je pomocí zážitkových technik, modelových situací, hudby a tance pracovat na posílení sebevědomí dětí. Cílem je dodat jim odvalu a případně vzor pro řešení konfliktů v jejich bezprostředním okolí. Klíčovou aktivitou je projektový týden, ve kterém se žáky školy pracují zahraniční lektori hudební skupiny Gen Rosso a společně připraví muzikálové veřejné představení „Streetlight“. Projektovému týdnu předchází příprava učitelů a rodičů. Se žáky se pak pracuje v rámci učebních osnov v jednotlivých předmětech. Po projektovém týdnu následují pro zájemce navazující aktivity.

Během roku 2011 byl projekt realizován v pěti školách ve čtyřech městech - v Brně (ZŠ), v Jihlavě (dvě ZŠ), Českých Budějovicích (ZŠ), v Plzni (gymnázium). Ve 2 gymnáziích byl projekt zahájen v Ústí nad Labem, kde projektový týden proběhl v květnu roku 2012. Poté se přemístil na Moravu, kde začala spolupráce se školami ve městech Zlín, Ostrava, Hradec Králové a Šumperk. Ve všech těchto městech proběhl projektový týden v únoru a březnu roku 2013.

V roce 2014, tedy skoro rok po skončení projektu, jsme opět navštívili zúčastněné školy. Pro ně jsme si připravili, společně s bývalým členem hudební skupiny Gen Rosso, hudební program. Děti tak zavzpomínaly na písničky, které se učily na představení muzikálu a dozvěděly se o novinkách ve skupině.

Více informací na [www.silnibeznasili.cz](http://www.silnibeznasili.cz)

## NÁHRADNÍ RODINNÁ PÉČE

### 1. Asistence pěstounských rodin

TRIALOG je oprávněn k uzavírání dohod o výkonu pěstounské péče na základě pověření vydaném Krajským úřadem Jihomoravského kraje, ze dne 6. 2. 2013, č.j. JMK 14706/2013. A dále je oprávněn poskytovat výchovnou a poradenskou péči osobě pečující, s níž uzavřela dohodu o výkonu pěstounské péče, při výkonu pěstounské péče a sledování výkonu pěstounské péče.

Účelem dohody o výkonu pěstounské péče je zajištění pomoci pěstounům a dalším osobám pečujícím o děti na základě rozhodnutí příslušného orgánu.

Ke konci roku 2015 se snížil počet uzavřených dohod z 299 na 230. A to z důvodu oddělení 3 zaměstnanců z Královehradeckého kraje a z Veselí nad Moravou, kteří si založili vlastní organizace, které doprovází pěstounské rodiny. Tyto zaměstnanci odešli s rodinami, které patřily do jejich regionu. V průběhu roku bylo z důvodu zletilosti, úmrtí pěstouna či na vlastní žádost ukončeno 15 dohod.

Trialog pěstounům, s nimiž uzavřel smlouvu, poskytuje služby, na které mají dle dohody nárok. Jedná se o:

1. *Pomoc při zajištění osobní péče o svěření dítě (tj. krátkodobé hlídání)*
2. *Respitní péče (tj. dovolená)*
3. *Zprostředkování odborné pomoci (tj. poradenství)*
4. *Kontakt dětí v pěstounské péči s vlastní rodinou (tj. podpora vztahu s biologickou rodinou)*
5. *Zvyšování znalostí a dovedností pěstouna (tj. vzdělávání).*

### Vzdělávací akce pro pěstouny pro rok 2015

| Oblast         | Datum      | Čas         | Lektor          | Účast pěstounů | Téma   |
|----------------|------------|-------------|-----------------|----------------|--|
| <b>Brno</b>    | 10.02.2015 | 9:00-12:00  | RNDr. Striová   | <b>9</b>       | Život s přijatými dětmi - osamostatňování  |
|                | 15.04.2015 | 16:30-19:30 | Mgr. Řezníček   | <b>5</b>       | Odměny a tresty  |
|                | 11.06.2015 | 16:30-19:30 | Mgr. Nosál      | <b>7</b>       | Jak zapojovat děti při řešení jejich problémového chování  |
|                | 16.09.2015 | 16:30-19:30 | Mgr. Šimečková  | <b>7</b>       | Jak vrátit dětem naději, že skutečně mohou ovlivnit svůj život   |
|                | 13.10.2015 | 9:00-12:00  | Mgr. Vykypělová | <b>8</b>       | Biologická rodina v životě přijatého dítěte (práce s identitou)  |
|                | 10.11.2015 | 16:30-19:30 | Mgr. Rácová     | <b>5</b>       | Zapojení (participace) etnicky odlišného dítěte v pěstounské péči do budování respektu vůči svým kořenům |
| <b>Břeclav</b> | 22.01.2015 | 9:00-12:00  | Mgr. Nosál      | <b>25</b>      | Jak zapojovat děti při řešení jejich problémového chování  |
|                | 17.02.2015 | 9:00-12:00  | Mgr. Šimečková  | <b>28</b>      | Jak vrátit dětem naději, že skutečně mohou ovlivnit svůj život   |
|                | 14.04.2015 | 9:00-12:00  | Bc. Chytková    | <b>14</b>      | Život s přijatými dětmi - osamostatňování  |

|                               |            |              |                              |                          |  |
|-------------------------------|------------|--------------|------------------------------|--------------------------|--|
|                               | 08.09.2015 | 9:00-12:00   | Bc. Malenovská               | <b>21</b>                | Spoluúčast dětí na jejich výchově  |
|                               | 10.11.2015 | 9:00-12:00   | Mgr. Řezníček                | <b>15</b>                | Odměny a tresty  |
|                               | 03.12.2015 | 9:00-16:00   | Mgr. Rácová                  | <b>18</b>                | Zapojení (participace) etnicky odlišného dítěte v pěstounské péči do budování respektu vůči svým kořenům |
| <b>Hodonín</b>                | 15.01.2015 | 9:00-13:00   | PhDr. Králík                 | <b>10</b>                | Psychohygiena pro každého  |
|                               | 29.01.2015 | 9:00-12:00   | PhDr. Králík                 | <b>13</b>                | Stres, strategie zacházení se stresem  |
|                               | 26.02.2015 | 9:00-12:00   | PhDr. Králík                 | <b>12</b>                | Stres, strategie zacházení se stresem  |
|                               | 07.04.2015 | 9:00-13:00   | Mgr. Šimečková               | <b>14</b>                | Jak vrátit dětem naději, že skutečně mohou ovlivnit svůj život   |
|                               | 16.04.2015 | 9:00-13:00   | PhDr. Králík                 | <b>10</b>                | Otázky rodičovské autority a participace dítěte na rozhodování   |
|                               | 23.04.2015 | 9:00-13:00   | PhDr. Králík                 | <b>12</b>                | Rodina pohledem nového občanského zákoníku   |
|                               | 30.04.2015 | 9:00-13:00   | PhDr. Králík<br>JUDr. Skotár | <b>12</b>                | Rodina pohledem nového občanského zákoníku   |
|                               | 04.06.2015 | 9:00-13:00   | PhDr. Králík<br>JUDr. Skotár | <b>6</b>                 | Rodina pohledem nového občanského zákoníku   |
|                               | 11.06.2015 | 9:00-13:00   | PhDr. Králík                 | <b>12</b>                | Otázky rodičovské autority a participace dítěte na rozhodování   |
|                               | 18.06.2015 | 9:00-13:00   | PhDr. Králík                 | <b>11</b>                | Otázky rodičovské autority a participace dítěte na rozhodování   |
|                               | 10.09.2015 | 9:00-13:00   | PhDr. Králík                 | <b>8</b>                 | Uvolňovací cvičení   |
|                               | 17.09.2015 | 9:00-13:00   | PhDr. Králík                 | <b>14</b>                | Uvolňovací cvičení, relaxace imaginace   |
|                               | 17.09.2015 | 9:00-12:00   | RNDr. Striová                | <b>19</b>                | Život s přijatými dětmi - osamostatňování  |
|                               | 24.09.2015 | 9:00-13:00   | PhDr. Králík                 | <b>12</b>                | Uvolňovací cvičení, relaxace imaginace   |
|                               | 05.11.2015 | 9:00-13:00   | PhDr. Králík                 | <b>8</b>                 | Duševní poruchy jako opak duševního zdraví   |
|                               | 12.11.2015 | 9:00-13:00   | PhDr. Králík                 | <b>12</b>                | Duševní poruchy jako opak duševního zdraví   |
|                               | 19.11.2015 | 9:00-13:00   | PhDr. Králík                 | <b>8</b>                 | Duševní poruchy jako opak duševního zdraví   |
| 03.12.2015                    | 9:00-13:00 | PhDr. Králík | <b>15</b>                    | Asertivitou proti stresu |  |
| <b>Hustopeče a Pohořelice</b> | 27.01.2015 | 9:00-12:00   | RNDr. Striová                | <b>13</b>                | Život s přijatými dětmi - osamostatňování  |
|                               | 12.03.2015 | 9:00-12:00   | Mgr. Řezníček                | <b>12</b>                | Odměny a tresty  |
|                               | 12.05.2015 | 9:00-12:00   | Ing. Jurajdová               | <b>13</b>                | Umění si hrát  |
|                               | 10.09.2015 | 9:00-12:00   | Mgr. Nosál                   | <b>15</b>                | Jak zapojovat děti při řešení jejich problémového chování  |
|                               | 13.10.2015 | 9:00-12:00   | Mgr. Šimečková               | <b>9</b>                 | Jak vrátit dětem naději, že skutečně mohou ovlivnit svůj život   |
|                               | 24.11.2015 | 9:00-12:00   | Mgr. Rácová                  | <b>8</b>                 | Zapojení (participace) etnicky odlišného dítěte v pěstounské péči do budování respektu vůči svým kořenům |
| <b>Ivančice a</b>             | 27.01.2015 | 9:00-12:00   | Mgr. Šimečková               | <b>14</b>                | Jak vrátit dětem naději, že skutečně mohou ovlivňovat svůj život   |

|                           |            |               |                                |    |  |
|---------------------------|------------|---------------|--------------------------------|----|--|
| <b>Rosice</b>             | 10.03.2015 | 9:00-12:00    | PhDr. Kotek                    | 15 | Umění si hrát  |
|                           | 14.05.2015 | 9:00-12:00    | Mgr. Řezníček                  | 15 | Odměny a tresty  |
|                           | 15.09.2015 | 9:00-12:00    | Bc. Chytková                   | 16 | Život s přijatým dítětem   |
|                           | 06.10.2015 | 9:00-12:00    | RNDr. Striová                  | 11 | Život s přijatými dětmi - osamostatňování  |
|                           | 05.11.2015 | 9:00-12:00    | Mgr. Nosál                     | 11 | Jak zapojovat děti při řešení jejich problémového chování  |
| <b>Kyjov</b>              | 12.02.2015 | 9:00-12:00    | Mgr. Igor Nosál                | 35 | Jak zapojovat děti při řešení jejich problémového chování  |
|                           | 10.03.2015 | 9:00-12:00    | Mgr. Šimečková                 | 28 | Jak vrátit dětem naději, že skutečně mohou ovlivnit svůj život   |
|                           | 05.05.2015 | 9:00-12:00    | Mgr. Vykypělová                | 30 | Biologická rodina v životě přijatého dítěte (práce s identitou)  |
|                           | 13.10.2015 | 9:00-12:00    | Mgr. Rácová                    | 22 | Zapojení (participace) etnicky odlišného dítěte v pěstounské péči do budování respektu vůči svým kořenům |
|                           | 17.10.2015 | 9:00-12:00    | Mgr. Vykypělová<br>Mgr. Doleží | 29 | Potřeby a prožívání pěstounů ve vztahu s přijatým dítětem  |
|                           | 10.11.2015 | 9:00-16:00    | RNDr. Striová                  | 34 | Život s přijatými dětmi - osamostatňování  |
|                           | 03.12.2015 | 9:00-16:00    | Mgr. Řezníček                  | 24 | Odměny a tresty  |
| <b>Mikulov</b>            | 29.01.2015 | 9:00-12:00    | Mgr. Řezníček                  | 25 | Odměny a tresty  |
|                           | 09.04.2015 | 9:00-12:00    | Mgr. Nosál                     | 26 | Jak zapojovat děti při řešení jejich problémového chování  |
|                           | 02.06.2015 | 9:00-12:00    | Mgr. Šimečková                 | 21 | Jak vrátit dětem naději, že skutečně mohou ovlivnit svůj život   |
|                           | 15.09.2015 | 9:00-12:00    | Mgr. Rácová                    |    | Zapojení (participace) etnicky odlišného dítěte v pěstounské péči do budování respektu vůči svým kořenům |
|                           | 06.10.2015 | 9:00-12:00    | Bc. Chytková                   | 23 | Život s přijatými dětmi - osamostatňování  |
|                           | 10.11.2015 | 9:00-12:00    | Mgr. Vykypělová                | 22 | Biologická rodina v životě přijatého dítěte (práce s identitou )   |
| <b>Veselí nad Moravou</b> | 11.02.2015 | 10:00 - 12:00 | Mgr. Mikulková                 | 9  | Restart manželství   |
|                           | 05.03.2015 | 9:00-12:00    | Mgr. Nosál                     | 14 | Jak zapojovat děti při řešení jejich problémového chování  |
|                           | 21.04.2015 | 9:00-12:00    | Mgr. Rácová                    | 22 | Zapojení etnicky odlišného dítěte v PP   |
|                           | 05.05.2015 | 9:00-12:00    | Mgr. Šimečková                 | 11 | Jak vrátit dětem naději, že skutečně mohou ovlivnit svůj život   |
|                           | 13.06.2015 | 9:00-12:00    | Mgr. Vykypělová<br>Mgr. Doleží | 21 | Potřeby a prožívání pěstounů ve vztahu s přijatým dítětem  |
| <b>Znojmo</b>             | 03.02.2015 | 9:00-12:00    | Mgr. Korgerová                 | 10 | Posílení přirozených schopností a talentů u dětí v PP k seberealizaci a k vnímání potřeb svého okolí.    |
|                           | 09.04.2015 | 9:00-12:00    | RNDr. Striová                  | 10 | Život s přijatými dětmi - osamostatňování  |
|                           | 06.05.2015 | 9:00-12:00    | Mgr. Rácová                    | 7  | Zapojení (participace) etnicky odlišného dítěte v pěstounské péči do budování respektu vůči svým kořenům |



|                |            |              |                 |    |  |
|----------------|------------|--------------|-----------------|----|--|
|                | 22.09.2015 | 9:00-12:00   | Mgr. Řezníček   | 9  | Odměny a tresty  |
|                | 08.10.2015 | 9:00-12:00   | Mgr. Nosál      | 8  | Jak zapojovat děti při řešení jejich problémového chování      |
|                | 10.11.2015 | 9:00-12:00   | Mgr. Šimečková  | 9  | Jak vrátit dětem naději, že skutečně mohou ovlivnit svůj život |
| <b>Jaroměř</b> | 16.04.2015 | 10:00 -13:00 | Mgr. Nahodilová | 16 | Prohlubování dovedností pěstouna                               |
|                | 25.06.2015 | 10:00 -13:00 | Mgr. Nahodilová | 16 | Důležitost a citové vazby pro dítě                             |
|                | 08.06.2015 | 10:00 -13:00 | Mgr. Říčanská   | 15 | ADHD a poruchy pozornosti                                      |

### Víkendové vzdělávání

|                       |                  |                                   |    |  |
|-----------------------|------------------|-----------------------------------|----|--|
| Strážnice-<br>Mlýnky  | 24. - 25.1.2015  | Mgr. Nahodilová<br>Bc. Kocurová   | 4  | Naplňování potřeb dětí v náhradní rodinné péči                     |
| Dolní Brusnice        | 20. - 21.2.2015  | Mgr. Nahodilová<br>Bc. Kocurová   | 17 | Aktuální otázky v pěstounské péči na PPPD                          |
| Rusava                | 27. - 29.3.2015  | Ph.D. Nepustil<br>Ph.D. Novotná   | 17 | Kolaborativní praxe při práci s ohroženými dětmi a mládeží         |
| Blansko-<br>Vyhlídka  | 18. - 19.4.2015  | Bc. Kocurová<br>Mgr. Nahodilová   | 25 | Naplňování potřeb a spolurozhodování dětí v pěstounské péči        |
| Strážnice-<br>Mlýnky  | 25. - 26.4.2015  | Ing. Jurajdová<br>PhDr.Kotek      | 26 | Jak nás děti vidí  |
| Dolní Brusnice        | 1. - 2.5.2015    | Bc. Kocurová<br>Mgr. Nahodilová   | 15 | Vymezování hranic dětí a rodičův NRP                               |
| Luka nad<br>Jihlavou  | 16. - 17.5.2015  | Mgr. Nahodilová<br>Ing. Jurajdová | 10 | Arteterapie a attachment   |
| Rusava                | 22. - 24.5.2015  | Ph.D. Nepustil<br>Ph.D. Novotná   | 13 | Kolaborativní praxe při práci s ohroženými dětmi a mládeží         |
| Rusava                | 29. - 31.5.2015  | Mgr. Nosál<br>Mgr. Malenovská     | 25 | Podpora sebeúcty a zapojování dětí                                 |
| Strážnice -<br>Mlýnky | 12. - 13.9.2015  | Mgr. Nosál<br>Bc. Chytková        | 19 | Podpora vztahů s původní rodinou a spoluúčasti dětí na rozhodování |
| Dolní Brusnice        | 19. - 20.9.2015  | Bc. Kocurová<br>Mgr. Nahodilová   | 16 | Efektivní výchova  |
| Strážnice-<br>Mlýnky  | 3. - 4.10.2015   | Mgr. Řezníček<br>Mgr.Ráčová       | 19 | O čem si děti mohou rozhodovat                                     |
| Rusava                | 9. - 11.10.2015  | Ph.D. Nepustil<br>Ph.D. Novotná   | 18 | Kolaborativní praxe při práci s ohroženými dětmi a mládeží         |
| Luka nad<br>Jihlavou  | 17. - 18.10.2015 | Ing. Jurajdová,<br>PhDr.Kotek     | 14 | Bezpečné vztahy v náhradní rodinné péči                            |
| Blansko-<br>Vyhlídka  | 7. - 8.11.2015   | Ing. Jurajdová Ph.D.              | 22 | Identita pěstounky/pěstouna  |

### Víkendové vzdělávání pro pěstouny na přechodnou dobu

|                                 |                |                               |    |                       |
|---------------------------------|----------------|-------------------------------|----|-----------------------|
| Lázeňský dům<br>Perla - Lednice | 22. - 23.1.    | Ing. Jurajdová,<br>PhDr.Kotek | 13 | Zdravotní péče o děti |
| Lázeňský dům<br>Perla - Lednice | 12. -13.2.2015 | Ing. Jurajdová,<br>PhDr.Kotek | 16 | Zdravotní péče o děti |

|                                 |                 |                               |           |                           |
|---------------------------------|-----------------|-------------------------------|-----------|---------------------------|
| Lázeňský dům<br>Perla - Lednice | 14. - 15.5.2015 | Ing. Jurajdová,<br>PhDr.Kotek | <b>16</b> | Aktuální otázky v PPPD    |
| Lázeňský dům<br>Perla - Lednice | 4. - 5.6.2015   | Ing. Jurajdová,<br>PhDr.Kotek | <b>12</b> | Aktuální otázky v PPPD    |
| Lázeňský dům<br>Perla - Lednice | 3. - 4.9.2015   | Ing. Jurajdová,<br>PhDr.Kotek | <b>10</b> | Vytváření citového vztahu |
| Lázeňský dům<br>Perla - Lednice | 17. - 18.9.2015 | Ing. Jurajdová,<br>PhDr.Kotek | <b>10</b> | Vytváření citového vztahu |
| Lázeňský dům<br>Perla - Lednice | 5. - 6.11.2015  | Ing. Jurajdová,<br>PhDr.Kotek | <b>14</b> | Vytváření citového vztahu |

### Sobotní 8 hodinové vzdělávání

|                |            |                                   |           |  |
|----------------|------------|-----------------------------------|-----------|--|
| <b>Lednice</b> | 07.03.2015 | Mgr. Korgerová,<br>Mgr. Rácová    | <b>18</b> | Posílení přirozených schopností a talentů u dětí v pěstounské péči k seberealizaci a k vnímání potřeb svého okolí. |
| <b>Kyjov</b>   | 17.01.2015 | Bc. Vosáhlo,<br>MUDr. Neduchalová | <b>18</b> | Aktuální otázky v péči o děti  |

Pro zkvalitnění a zpřehlednění agendy pěstounských rodin si Trialog nechal vytvořit specializovaný počítačový program ASPERO (ASistence PĚstounských RODin). Program byl spuštěn na začátku roku 2014 a všichni klíčoví pracovníci Trialogu s ním pracují.

## **2. Přípravy budoucích osvojitelů a pěstounů**

Významnou částí vzdělávacích aktivit institutu TRIALOG jsou tzv. přípravy budoucích osvojitelů a pěstounů. Trialog provádí vzdělávací kurzy pro budoucí osvojitele a pěstouny od roku 2000.

V roce 2015 realizovali odborní pracovníci Trialogu přípravy budoucích osvojitelů a pěstounů pro Jihomoravský kraj a Jihočeský kraj. Celkem se příprav Trialogu zúčastnilo přibližně **110** osob.

### **Cíl příprav**

Cílem příprav žadatelů o osvojení nebo pěstounskou péči k přijetí dítěte do rodiny je zejména seznámení žadatelů se situací a potřebami dětí v náhradní rodinné péči a se všemi specifiky přístupu k těmto dětem. Umožnit žadatelům utvářet si konkrétní představu o budoucím fungování jejich rodiny v souvislosti s příchodem „nevlastního“ dítěte, ale i získat kvalifikované informace o žadatelích, jejich chování a prožívání a vyhodnotit je ve vztahu k možnému přijetí tohoto dítěte.

Naše organizace vykonává přípravy žadatelů o náhradní rodinnou péči na základě podmínek zadavatele a řídí se jeho pokyny, co se týká počtu výukových hodin jednotlivých druhů NRP a jejich nezletilých dětí, které žijí s nimi ve společné domácnosti.

### **Tematické okruhy jednotlivých setkání příprav**

Přípravy probíhají ve formě vzdělávacího programu a témata jsou volena s ohledem na potřeby žadatelů tak, aby pro ně byla přínosem.

- Týmová spolupráce
- Psychické potřeby dětí
- Naplňování vývojových potřeb
- Citová vazba

- Bezpečné vztahy
- Podpora vztahů mezi dětmi a jejich rodinami
- Terapeutické rodičovství
- Ztráta
- Podporu vztahu s biologickou rodinou
- Identita přijatého dítěte
- Výchova
- Zdravotní hlediska náhradní rodinné péče.

### **Příprava dětí žadatelů o NRP**

V rámci příprav probíhá návštěva lektorů u žadatelů v bydlišti, kde proběhne zároveň i individuální příprava dětí (cca 2 hodiny), které žijí se žadateli ve společné domácnosti a nejsou zletilé. Skupinová příprava dětí proběhne pak v den panelu (cca 3 hodiny). Metody přípravy dětí jsou rozdílné především v závislosti na věku. Jsou využívány techniky: rozhovor, hry, výtvarné techniky, tematické pohádky, filmy apod. V průběhu příprav je zjišťován jejich pohled a připravenost na příchod nového člena do rodiny, jsou jim poskytovány základní informace a jsou prodiskutovány jejich případné obavy a nejasnosti.

Více informací na [www.trialog-brno.cz](http://www.trialog-brno.cz)

## VZDĚLÁVÁNÍ A PORADENSTVÍ

### **Psychologické poradenství a diagnostika a supervize**

Během roku 2015 realizovali interní odborní pracovníci institutu celkem cca 80 hodin konzultací a psychologických vyšetření pro pracovníky městských úřadů (např. Znojmo a Břeclav), pro pracovníky neziskových organizací. Programy jsou vždy připravované „na míru“ podle požadavků zadavatelů.

Zaměstnanci Trialogu supervidují i zaměstnance jiných neziskových organizací.

## POD STŘECHOU TRIALOGU

Posláním Trialogu je pomoci ke vzniku a rozvoji aktivit, které jsou důležité pro rozvoj občanské společnosti. Trialog tak plní funkci iniciátora či "**inkubátoru**" **různých aktivit**, kterým pomáhá při jejich zrodu a podporuje je do doby, kdy se již mohou osamostatnit.

"Pod střechou" Trialogu od roku 1998 vznikaly různé občanské aktivity, které se postupně rozvinuly do té míry, že je bylo možné osamostatnit.

V tomto duchu Trialog dopomohl ke vzniku **občanského sdružení SPOA** (Sdružení pro podporu občanských aktivit) a **Trialog - Poradenské centrum** (dnes **TRIADA**), **Centrum pro výzkum neziskového sektoru, Skleněnka, z.s.** ve Veselí nad Moravou a **DIAMANT** v Hradci Králové.

**PŘEHLED HOSPODAŘENÍ ZA ROK 2015**

*v tisících Kč*

VÝNOSY

|  |                |
|--|----------------|
| Tržby za vlastní poskytnuté služby celkem:                       | <b>19 594</b>  |
| Z toho:  |                |
| Příspěvek na výkon pěstounské péče                               | 18 176         |
| Vzdělávání (přípravy žadatelů o NRP, vzdělávání cizích pěstounů) | 1 386          |
| Poradenství (převážně supervize a psychologické poradenství)     | 32             |
| <br>Úroky celkem:  | <br><b>3</b>   |
| <br>Nadační příspěvky a granty:                                  | <br><b>0</b>   |
| <br>Finanční dary celkem:  | <br><b>207</b> |
| <br>Dotace celkem:   | <br><b>0</b>   |

|                       |               |
|-----------------------|---------------|
| <b>Výnosy celkem:</b> | <b>19 804</b> |
|-----------------------|---------------|

NÁKLADY

|                       |        |
|-----------------------|--------|
| Materiálové náklady   | 519    |
| Služby                | 3 696  |
| Osobní náklady        | 15 330 |
| Daně a poplatky       | 0      |
| Jiné provozní náklady | 29     |
| Odpisy                | 24     |

|                        |               |
|------------------------|---------------|
| <b>Náklady celkem:</b> | <b>19 598</b> |
|------------------------|---------------|

|                                    |            |
|------------------------------------|------------|
| <b>VÝSLEDEK HOSPODAŘENÍ (zisk)</b> | <b>206</b> |
|------------------------------------|------------|